

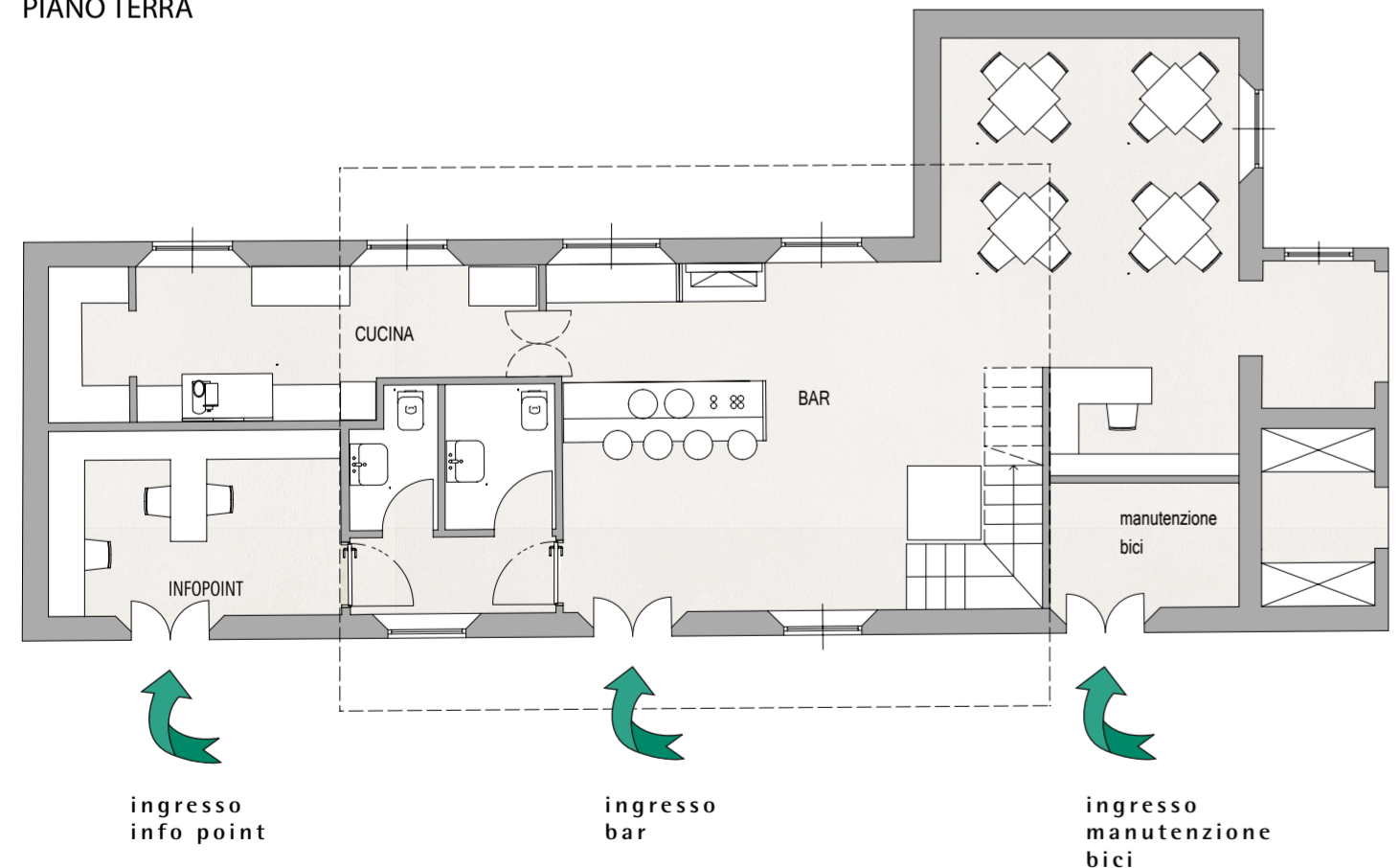

PIANO TERRA

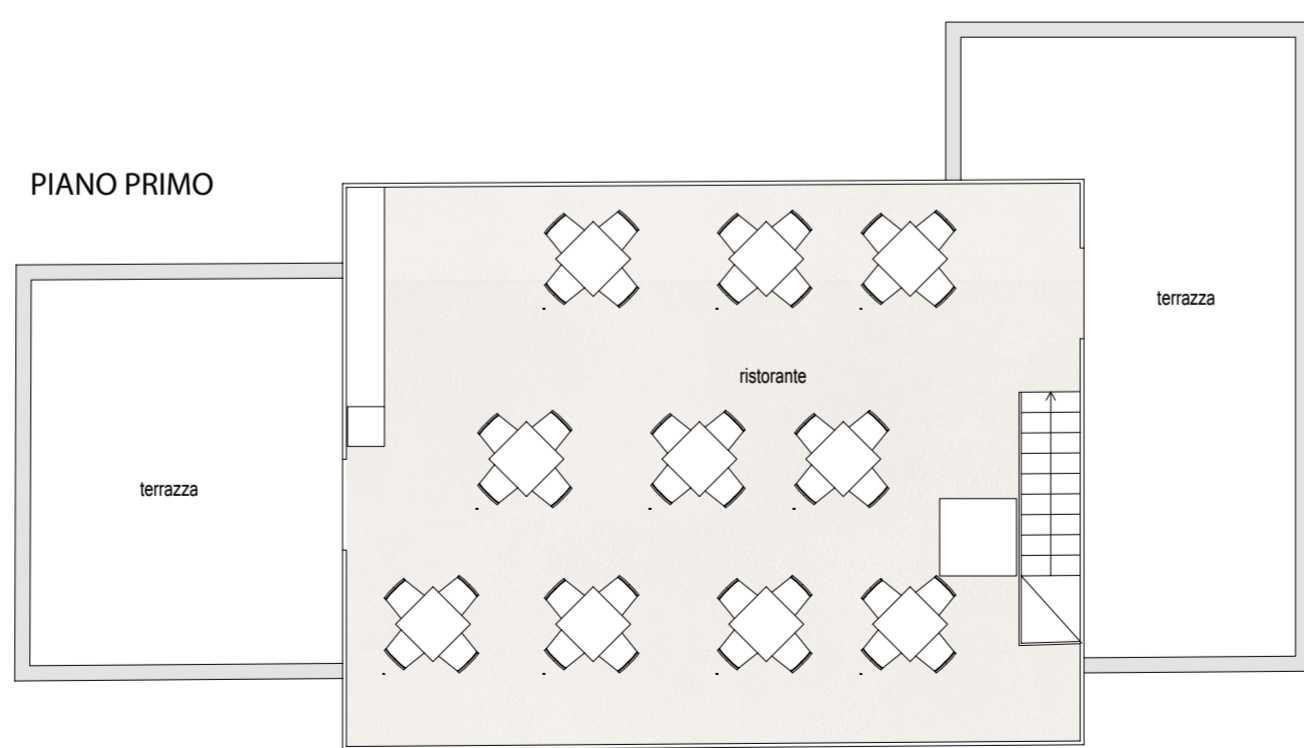

PIANO PRIMO



**Renzo Fognini**  
architetto

scala \_ 1:100  
data \_ 17/09/2022  
aggiornamenti  
collaboratrici  
Ilaria Quirico

Asta pubblica dell'immobile denominato "Ex Casa del Custode" sito in viale delle Mura, 1

PROPOSTA PROGETTUALE

via Castello \_ 26/a \_ 24010 \_ Ponteranica \_ BG info@pec.renzofognini.it \_ www.renzofognini.it

© VIETATA LA COPIA, LA RIPRODUZIONE E LA CESSIONE A TERZI A NORMA DI LEGGE